Campus FORMATION

CALENDRIER DES FORMATIONS

2027

CACES® | TRANSPORT | PRÉVENTION & SÉCURITÉ | TAXI-VTC | AUTO-MOTO ÉCOLE

SOMMAIRE

LOGISTIQUE

CACES® R489 3
CACES® R485 3

MANUTENTION

CACES® R484 4

BTP

CACES® R482 5
CACES® R486 5

PRÉVENTION / SÉCURITÉ

Habilitation Electrique 6
AIPR 7
Travail en hauteur /
Port du harnais 8
SST / MAC SST 9
Echafaudage 10
Formations sur demande 11

TRANSPORT

B96 12
BE 12
C 12
CE 12
FIMO Marchandises..... 12
FCO Marchandises 12

MOBILITÉ

Auto-école..... 13
Moto-école 13
Taxi-école..... 13
Sécurité routière 13

02 31 70 90 00
Du lundi au vendredi
8h00-12h00 / 13h00-18h00

21 Rue des Frères Lumière
14120 MONDEVILLE

campusformation.com

Les dates évoluent régulièrement.
Scannez ce QR Code pour consulter le calendrier toujours à jour.

LOGISTIQUE

CACES® R489

Chariots élévateurs à conducteur porté
Cat. 1A-1B-2B-3-4-5-6-7

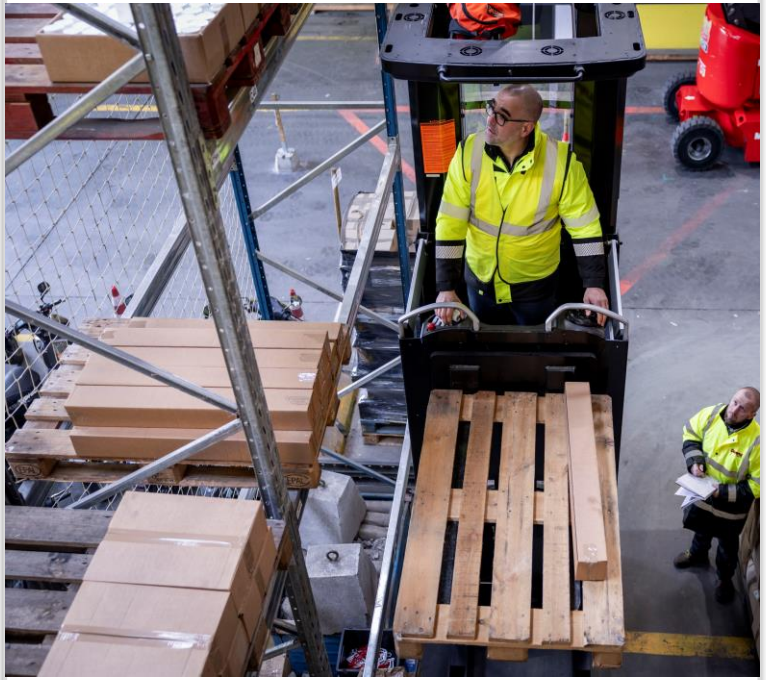

SESSIONS
TOUTES LES SEMAINES

CACES® R485

Gerbeurs à conducteur accompagnant
Cat. 1-2

SESSIONS
TOUTES LES SEMAINES

AUTORISATION DE CONDUITE

Formation évaluative

PLANIFICATION
À LA DEMANDE

MANUTENTION

CACES® R484

Ponts roulants et portiques
Cat. 1 (commande au sol)

SESSIONS
REGULIÈRES

AUTORISATION DE CONDUITE

Formation évaluative

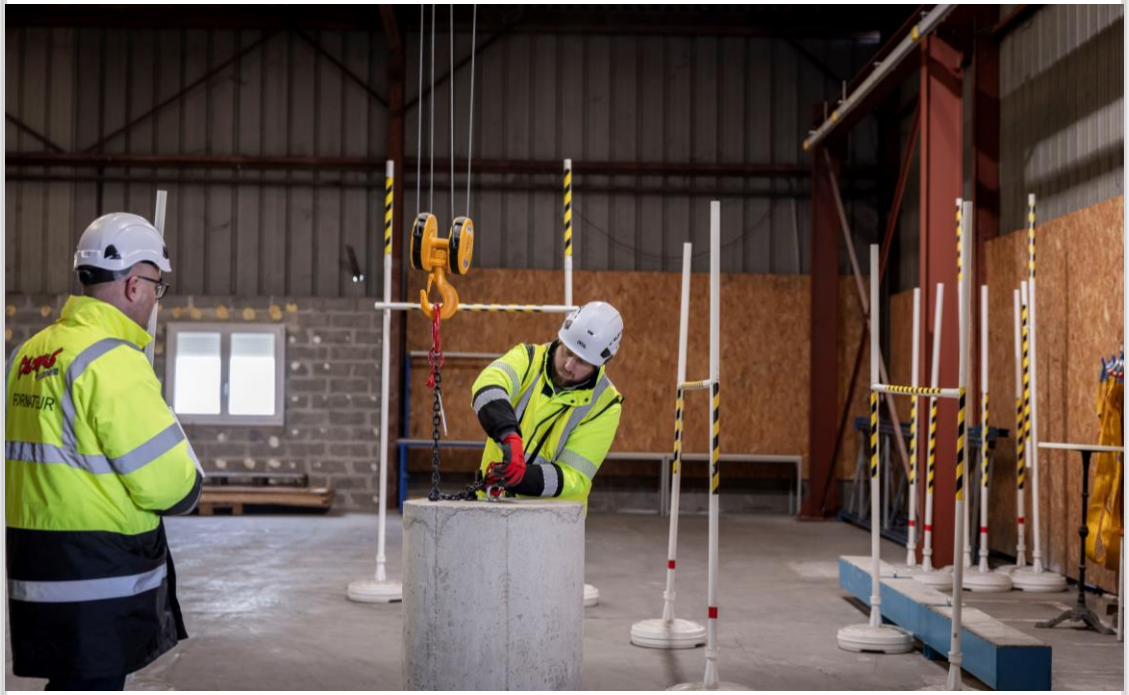

PLANIFICATION
À LA DEMANDE

BTP

CACES® R486

Plates-formes élévatrices mobiles de pers.
Cat. A-B-C

SESSIONS
TOUTES LES SEMAINES

CACES® R482

Engins de chantier
Cat. A-B1-C1-D-E-F-G

SESSIONS
TOUTES LES SEMAINES

AUTORISATION DE CONDUITE

Formation évaluative

PLANIFICATION
À LA DEMANDE

PRÉVENTION ET SÉCURITÉ

HABILITATION ELECTRIQUE

H0/B0 – HF-BF

7h

- 15.01.2027
- 22.01.2027
- 08.02.2027
- 12.03.2027
- 12.04.2027
- 17.05.2027
- 18.06.2027
- 12.07.2027
- 13.09.2027
- 22.10.2027
- 26.11.2027
- 17.12.2027

BS/BE

Initial 14h – Rec. 10.5h

- 06 et 07.01.2027
- 28 et 29.01.2027
- 11 et 12.02.2027
- 02 et 03.03.2027
- 30 et 31.03.2027
- 29 et 30.04.2027
- 27 et 28.05.2027
- 14 et 15.06.2027
- 19 et 20.07.2027
- 09 et 10.09.2027
- 18 et 19.10.2027
- 22 et 23.11.2027

PACK BT B1V-B2V-BR-BC

Initial 21h

- Du 18 au 20.01.2027
- Du 08 au 10.02.2027
- Du 08 au 10.03.2027
- Du 05 au 07.04.2027
- Du 03 au 05.05.2027
- Du 31.05 au 02.06.2027
- Du 28 au 30.06.2027
- Du 30.08 au 01.09.2027
- Du 27 au 29.09.2027
- Du 13 au 15.09.2027
- Du 08 au 10.11.2027
- Du 06 au 08.12.2027

PACK BT/HT

Recyclage 10,5h

- 04 et 05.01.2027
- 25 et 26.01.2027
- 01 et 02.02.2027
- 15 et 16.02.2027
- 15 et 16.03.2027
- 01 et 02.04.2027
- 19 et 20.04.2027
- 10 et 11.05.2027
- 24 et 25.05.2027
- 07 et 08.06.2027
- 21 et 22.06.2027
- 05 et 06.07.2027
- 06 et 07.09.2027
- 23 et 24.09.2027
- 11 et 12.10.2027
- 25 et 26.10.2027
- 15 et 16.11.2027
- 29 et 30.11.2027
- 13 et 14.12.2027

PACK BT + HT

B1V-B2V-BR-BC
H1V-H2V-HC

Initial 28h

- Du 05 au 08.04.2027
- Du 30.08 au 02.09.2027
- Du 06 au 09.12.2027

H0/B0 – BP

10.5h

Ouverture à la demande à partir de 4 stagiaires

PRÉVENTION ET SÉCURITÉ

Passage du test en **candidat libre possible**, **sur rendez-vous uniquement**, dans notre centre.

AIPR

Opérateur

7h

- 08.01.2027
- 18.01.2027
- 29.01.2027
- 12.02.2027
- 26.02.2027
- 12.03.2027
- 22.03.2027
- 09.04.2027
- 26.04.2027
- 17.05.2027
- 18.06.2027
- 09.07.2027
- 03.09.2027
- 17.09.2027
- 11.10.2027
- 12.11.2027
- 03.12.2027

Encadrant / Concepteur

7h

- 15.01.2027
- 19.02.2027
- 26.03.2027
- 12.04.2027
- 28.05.2027
- 02.07.2027
- 14.09.2027
- 27.09.2027
- 08.10.2027
- 19.11.2027
- 06.12.2027

Formations réservables en ligne

Scannez pour réserver votre session

PRÉVENTION ET SÉCURITÉ

Travail en hauteur / Port du harnais

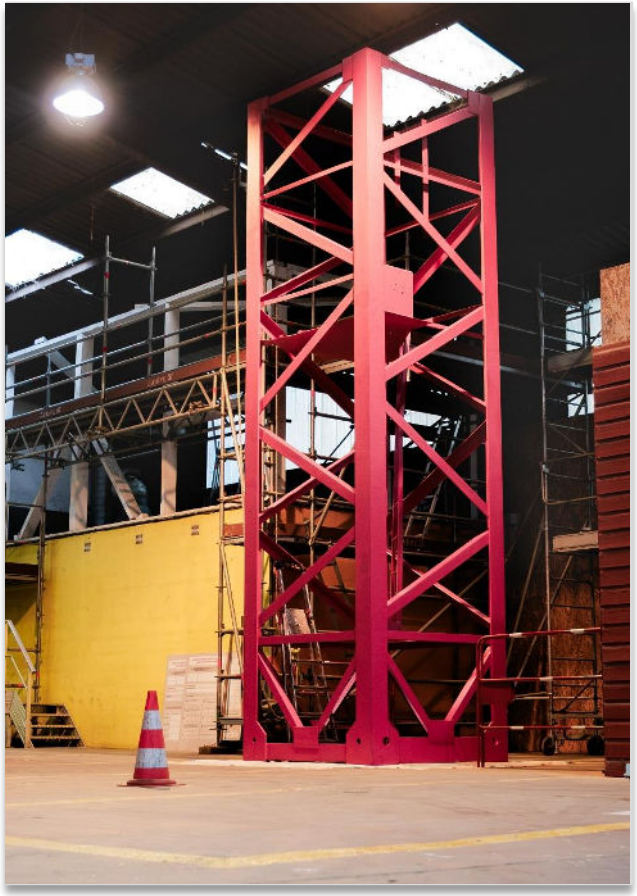

Travail en hauteur / Port du harnais

7h

- 04.01.2027
- 18.01.2027
- 29.01.2027
- 08.02.2027
- 19.02.2027
- 01.03.2027
- 19.03.2027
- 02.04.2027
- 26.04.2027
- 10.05.2027
- 24.05.2027
- 07.06.2027
- 25.06.2027
- 02.07.2027
- 19.07.2027
- 30.07.2027
- 27.08.2027
- 13.09.2027
- 01.10.2027
- 15.10.2027
- 02.11.2027
- 15.11.2027
- 03.12.2027
- 17.12.2027

Formation réservable en ligne
Scannez pour réserver votre session

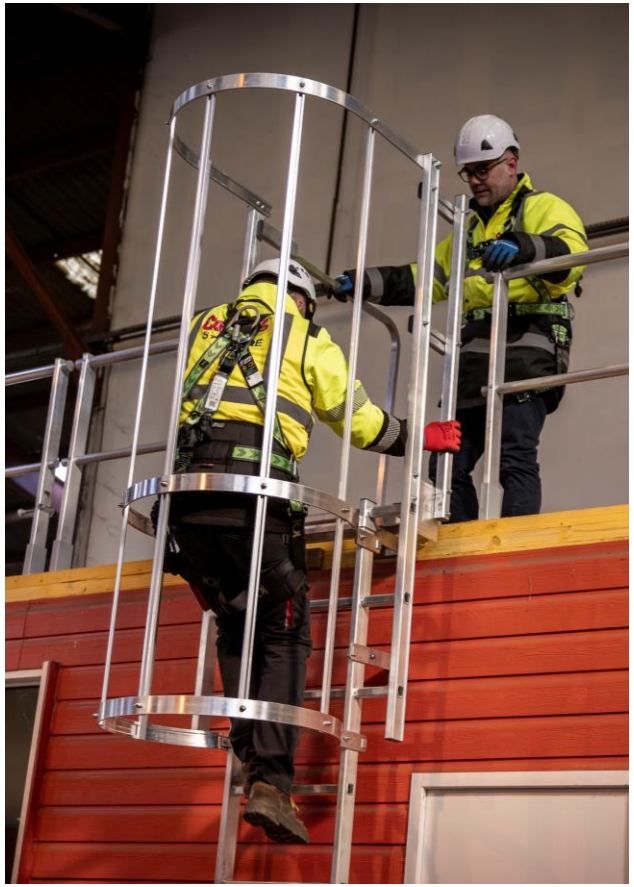

PRÉVENTION ET SÉCURITÉ

SAUVETEUR SECOURISTE DU TRAVAIL

SST *

14h

- 06 et 07.01.2027
- 13 et 14.01.2027
- 27 et 28.01.2027
- 04 et 05.02.2027
- 25 et 26.02.2027
- 08 et 09.03.2027
- 24 et 25.03.2027
- 07 et 08.04.2027
- 27 et 28.04.2027
- 18 et 19.05.2027
- 07 et 08.06.2027
- 24 et 25.06.2027
- 05 et 06.07.2027
- 09 et 10.09.2027
- 20 et 21.09.2027
- 04 et 05.10.2027
- 14 et 15.10.2027
- 15 et 16.11.2027
- 09 et 10.12.2027

Formations réservables en ligne
Scannez pour réserver votre session

MAC SST *

7h

- 08.01.2027
- 15.01.2027
- 25.01.2027
- 12.02.2027
- 22.02.2027
- 12.03.2027
- 26.03.2027
- 09.04.2027
- 26.04.2027
- 21.05.2027
- 11.06.2027
- 21.06.2027
- 07.07.2027
- 06.09.2027
- 24.09.2027
- 08.10.2027
- 18.10.2027
- 17.11.2027
- 29.11.2027
- 06.12.2027

PRÉVENTION ET SÉCURITÉ

ECHAFAUDAGE R408

Fixe

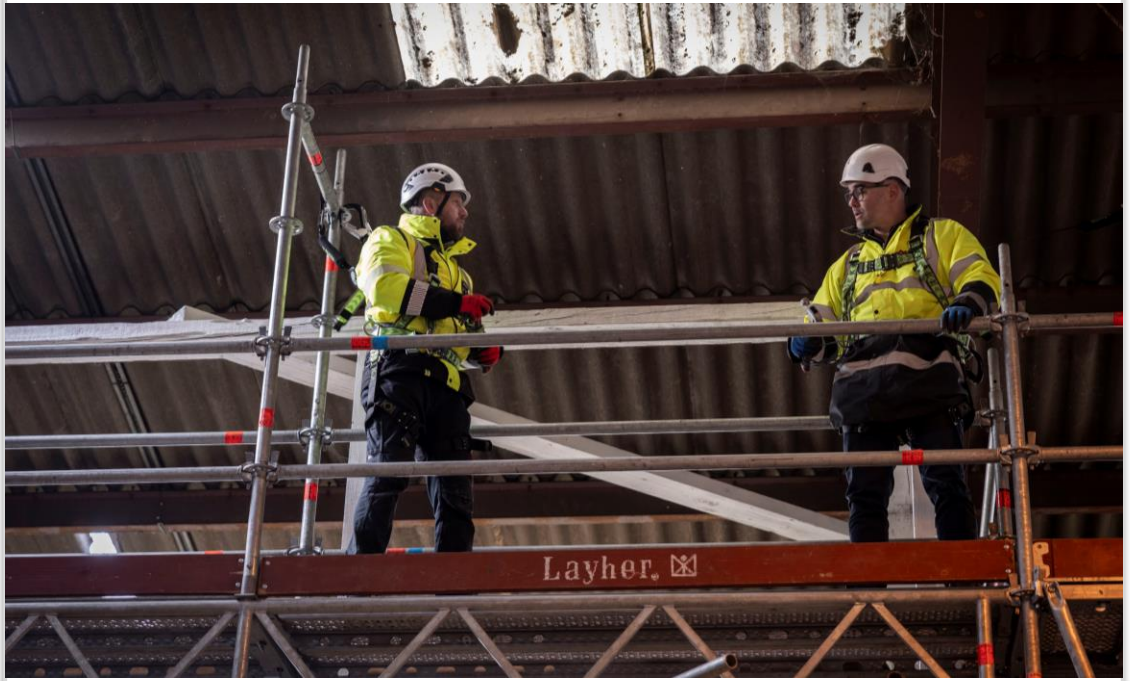

PLANIFICATION

À LA DEMANDE à partir de 3 stagiaires

ECHAFAUDAGE R457

Roulant

PLANIFICATION

À LA DEMANDE

PRÉVENTION ET SÉCURITÉ

DES FORMATIONS ADAPTÉES À VOS BESOINS

- Manipulation d'extincteur
- Equipier de Première Intervention
- Gestes et postures
- R490
- Tracteur portuaire
- Laveur Haute Pression
- Elingage
- …

Vous avez un besoin spécifique ?

Notre équipe vous accompagne dans la définition de vos besoins et conçoit une formation personnalisée, adaptée à votre activité et conforme à la réglementation.

TRANSPORT

B96

7h

Calendrier et réservation en ligne

PERMIS BE

28h

- Du 04 au 07.01.2027
- Du 11 au 14.01.2027
- Du 18 au 21.01.2027
- Du 08 au 11.02.2027
- Du 30.03 au 02.04.2027
- Du 05 au 08.04.2027
- Du 20 au 23.04.2027

TRANSPORT

PERMIS C1

28h

- Du 01 au 04.02.2027
- Du 22 au 25.02.2027

PERMIS C1E

21h

- Du 22 au 24.03.2027

PERMIS C

70h

- Du 04 au 15.01.2027
- Du 01 au 12.02.2027
- Du 08 au 19.02.2027
- Du 08 au 19.03.2027
- Du 22.03 au 05.04.2027
- Du 12 au 23.04.2027

PERMIS CE

70h

- Du 18 au 29.01.2027 COMPLET
- Du 22.02 au 05.03.2027

TRANSPORT

FIMO Marchandises

140h

- Du 18.01 au 12.02.2027
- Du 22.03 au 19.04.2027

FCO Marchandises

35h

- Du 04 au 08.01.2027
- Du 11 au 15.01.2027
- Du 15 au 19.02.2027
- Du 01 au 05.03.2027
- Du 15 au 19.03.2027
- Du 12 au 16.04.2027
- Du 31.05 au 04.06.2027
- Du 28.06 au 02.07.2027
- Du 31.08 au 03.09.2027
- Du 13 au 17.09.2027
- Du 27.09 au 01.10.2027
- Du 18 au 22.10.2027
- Du 15 au 19.11.2027
- Du 06 au 10.12.2027
- Du 13 au 17.12.2027

MOBILITÉ

AUTO-ÉCOLE

- Code de la route
- Permis B
- Permis B - Boîte automatique
- Permis B - Conduite accompagnée
- Permis B - Conduite supervisée
- Passage BEA vers B
- Permis AM – Option quadricycle

MOTO-ÉCOLE

- Permis AM (ex BSR) *
- Attestation 125 *
- ETM (code moto)
- Permis A1
- Permis A2
- Passerelle A2 vers A *

TAXI-ÉCOLE

- Taxi
- VTC
- Formation continue *
- Mobilité géographique *
- Mobilité professionnelle (Taxi vers VTC ou VTC vers Taxi)

SÉCURITÉ ROUTIÈRE

- Stage de récupération de points *
- Stage de sensibilisation à la sécurité routière
- Eco-conduite

Scannez pour découvrir toutes nos formations et réserver votre session.
campusformation.com

* Formations réservables en ligne – voir dates sur notre site Internet

UNE ÉQUIPE À VOTRE ÉCOUTE

Notre équipe vous accompagne dans votre projet de formation et répond à toutes vos questions.

02 31 70 90 00

CAMPUS FORMATION
21 Rue des Frères Lumière
14120 MONDEVILLE

fanny@campusformation.com

campusformation.com

Mélanie
CACES® & PRÉVENTION

02 31 70 31 67

melanie@campusformation.com

Mélinda
TRANSPORT

02 31 70 84 80

melinda@campusformation.com

Justine
AUTO/MOTO-ÉCOLE

02 31 70 90 00

justine@campusformation.com

Fanny
RELATION COMMERCIALE

07 49 39 47 21

fanny@campusformation.com

Camille
COMMERCIALE

02 31 70 31 66

formation@campusformation.com