

CALENDRIER DE FORMATION

2026

Campus
FORMATION

CACES®

Transports

Prévention & Sécurité

Taxi-VTC

Auto-Moto école

02 31 70 90 00

campusformation.com

21 Rue des Frères Lumière 14120 Mondeville



SOMMAIRE

TRANSPORTS

Permis BE.....	3
Permis C.....	3
Permis CE.....	3
FIMO Marchandises.....	3
FCO Marchandises	3

LOGISTIQUE

NOUVEAU
Cat.6

CACES® R489.....	4
CACES® R485.....	4

MANUTENTION

CACES® R484.....	5
------------------	---

BTP

CACES® R486.....	6
CACES® R482.....	6

SECURITE

Habilitation Electrique	7
AIPR.....	8
Travail en hauteur /Port du harnais.....	9
SST.....	10
Mac SST.....	10
Echafaudage	11

Autres formations

Auto-école	12
Moto-école	12
Taxi-école	12
Sécurité routière	12
Prévention	12

TRANSPORTS



Permis BE

- Du 26 au 29.05.26 **COMPLET**
- Du 09 au 12.06.26 **COMPLET**
- Du 29.06 au 02.07.26 **COMPLET**
- Du 13 au 17.07.26
- Du 20 au 23.07.26
- Du 28 au 31.07.26
- Du 11 au 14.08.26
- Du 07 au 10.09.26
- Du 21 au 24.09.26

Permis C

- Du 15 au 26.06.26 **COMPLET**
- Du 29.06 au 10.07.26 **COMPLET**
- Du 28.07 au 10.08.26
- Du 07 au 18.09.26

Permis CE

- Du 25.05 au 05.06.26
- Du 13 au 27.07.26
- Du 07 au 18.09.26

FIMO

Marchandises

- Du 01 au 26.06.26
- Du 10.08 au 04.09.26

FCO

Marchandises

- Du 18 au 22.05.26 **COMPLET**
- Du 15 au 19.06.26
- Du 06 au 10.07.26
- Du 31.08 au 04.09.26
- Du 21 au 25.09.26

Titre professionnel de conducteur du transport routier de marchandises sur porteur

Ouverture sur demande à partir d'un groupe de 8 stagiaires

Formation B96

Réservable en ligne – voir dates sur notre site Internet

LOGISTIQUE

R489 / R485

CACES® R489

Chariots élévateurs à conducteur porté
Cat. 1A-1B-2B-3-4-5-6-7



Sessions toutes les semaines

CACES® R485

Gerbeurs à conducteur accompagnant
Cat. 1-2

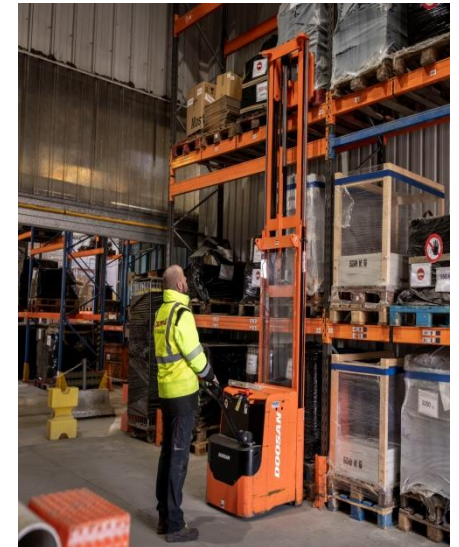

- Du 25 au 26.05.2026
- Du 01 au 02.06.2026
- Du 11 au 12.06.2026
- Du 22 au 23.06.2026

Planification à la
demande en juillet et
août

Formation évaluative visant l'Autorisation de conduite

Planification à la demande

MANUTENTION R484

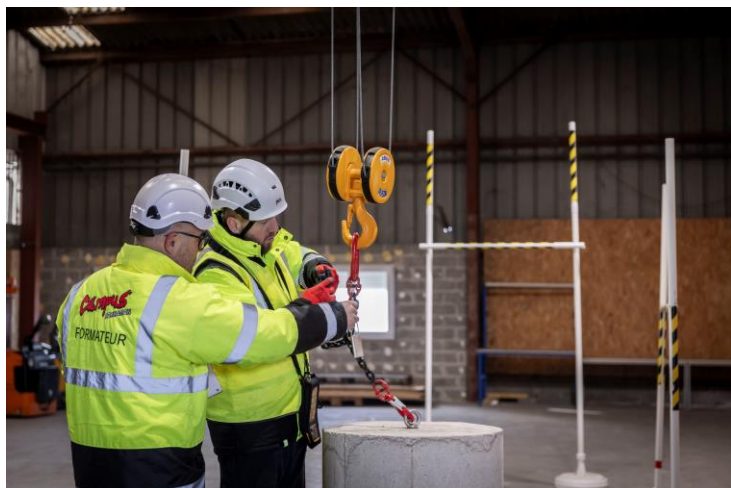

CACES® R484
Ponts roulants et portiques
Cat. 1 (commande au sol)

Sessions régulières

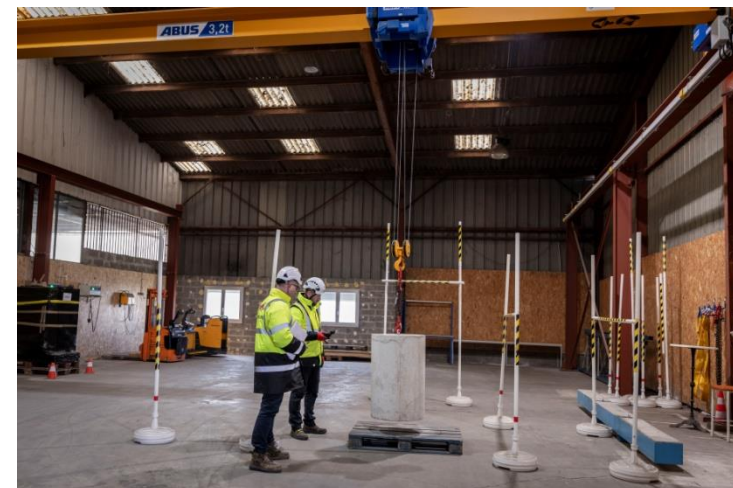

Formation visant l'Autorisation de conduite

Planification à la demande

BTP

R486 / R482

**CACES® R486 – Plates-formes élévatrices
mobiles de personnel
Cat. A-B-C**



Sessions toutes les semaines

**CACES® R482 – Engins de chantier
Cat. A-B1-C1-D-E-F-G**



Sessions toutes
les semaines

Formation visant l'Autorisation de conduite

Planification à la demande

SECURITE Habilitation Electrique

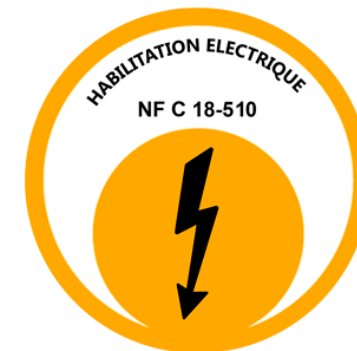

H0/B0 - HF/BF 7h

- Le 18.05.2026
- Le 15.06.2026
- Le 13.07.2026
- Le 14.09.2026
- Le 10.11.2026

H0/B0 - BP 10.5h

- Du 15 au 16.06.26

Ouverture sur
demande à partir
d'un groupe de 4
stagiaires

BS/BE Initial- 14h Recyclage – 10.5h

- Du 27 au 28.05.2026 **COMPLET**
- Du 24 au 25.06.2026
- Date à définir en juillet
et août
- Du 09 au 10.09.2026 **COMPLET**
- Du 29 au 30.09.2026
- Du 26 au 27.10.2026
- Du 30.11 au 1^{er}.12.2026

Pack BT – 21h B1V-B2V-BR-BC

- Du 02 au 04.06.2026 **COMPLET**
- Du 29.06 au 01.07.2026 **COMPLET**
- Du 31.08 au 02.09.2026
- Du 21 au 23.09.2026
- Du 14 au 16.10.2026
- Du 16 au 18.11.2026
- Du 14 au 16.12.2026

Pack BT + HT – 28h B1V-B2V-BR-BC H1V-H2V-HC

- Du 02 au 05.06.2026 **COMPLET**
- Du 16 au 19.11.2026

Recyclage BT/HT – 10.5h

- Du 11 au 12.05.2026
- Du 26 au 27.05.2026
- Du 08 au 09.06.2026
- Du 22 au 23.06.2026
- Du 06 au 07.07.2026
- Du 07 au 08.09.2026
- Du 24 au 25.09.2026
- Du 05 au 06.10.2026
- Du 19 au 20.10.2026
- Du 02 au 03.11.2026
- Du 23 au 24.11.2026
- Du 10 au 11.12.2026

SECURITE AIPR

Opérateur – 7h

- Le 07.04.2026
- Le 30.04.2026
- Le 25.05.2026
- Le 01.06.2026
- Le 19.06.2026
- Le 10.07.2026
- Le 04.09.2026
- Le 18.09.2026
- Le 12.10.2026
- Le 13.11.2026
- Le 04.12.2026

Encadrant / Concepteur – 7h

- Le 13.04.2026
- Le 29.05.2026
- Le 03.07.2026
- Le 15.09.2026
- Le 28.09.2026
- Le 13.10.2026
- Le 09.11.2026
- Le 07.12.2026



Travail en Hauteur / Port du Harnais

Travail en hauteur /Port du Harnais – 7h

- Le 18.05.2026
- Le 26.05.2026
- Le 05.06.2026 **COMPLET**
- Le 15.06.2026
- Le 03.07.2026
- Le 20.07.2026
- Le 31.07.2026
- Le 14.09.2026
- Le 02.10.2026
- Le 16.10.2026
- Le 16.11.2026
- Le 30.11.2026
- Le 18.12.2026
- Ouverture sur demande

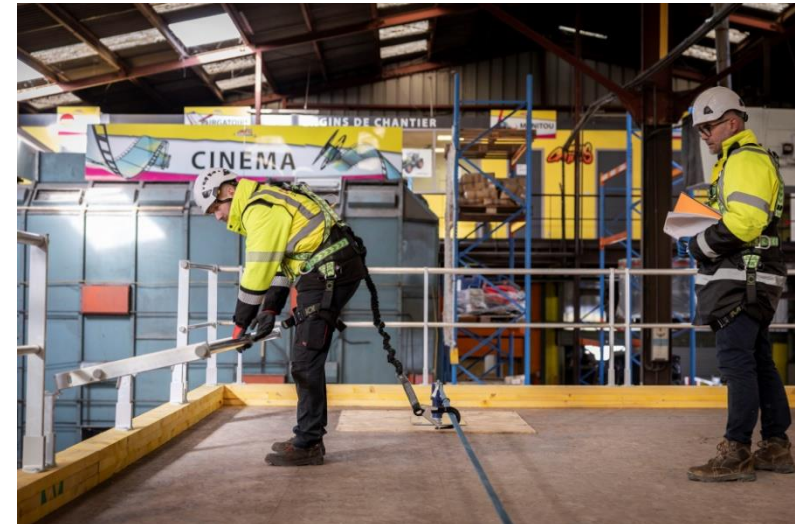

Sauveteur Secouriste du Travail

SST – 14h

- 18 et 19.05.2026 **COMPLET**
- 08 et 09.06.2026 **COMPLET**
- 25 et 26.06.2026
- 06 et 07.07.2026
- 30 et 31.07.2026
- 10 et 11.09.2026
- 21 et 22.09.2026
- 15 et 16.10.2026
- 16 et 17.11.2026
- 10 et 11.12.2026

MAC SST– 7h

- 22.05.2026
- 12.06.2026
- 22.06.2026
- 03.07.2026
- 07.09.2026
- 25.09.2026
- 09.10.2026
- 19.10.2026 **COMPLET**
- 18.11.2026
- 30.11.2026
- 07.12.2026



SECURITE

Echafaudage

R408 – Echafaudage de pied

- Les 08 et 09.06.2026
- Ouverture sur demande à partir d'un groupe de 3 personnes

R457– Echafaudage roulant

- Le 22.05.2026 **COMPLET**
- Le 29.05.2026
- Ouverture sur demande



Autres Formations

Auto-école

- Code de la route
- Permis B
- Permis B – Conduite accompagnée
- Permis B – Conduite supervisée
- Permis B – Boîte automatique
- Passage de la boîte automatique vers la boîte manuelle
- Permis AM option quadricycle

Moto-école

- Permis AM (ex BSR) *
- Attestation 125 *
- ETM (code moto)
- Permis A1
- Permis A2
- Passerelle Gros cube (Permis A) *

Taxi-école Initial et recyclage

- Taxi
- VTC
- Formation continue*
- Mobilité géographique
- Mobilité professionnelle
(Taxi → VTC ou VTC → Taxi)

Sécurité routière

- Stage de récupération de points *
- Stage de sensibilisation à la sécurité routière

Prévention / Sécurité

- Manipulation extincteur
- Gestes et postures
- R490
- Elingage
- Tracteur portuaire

* : Formation réservable en ligne – voir dates sur notre site Internet



Le + CAMPUS:

Ouverture de session possible
pour un groupe
en fonction de vos besoins

N'hésitez pas à nous contacter.

A bientôt !

Contact formation



CACES & PRÉVENTION

Mélanie

02 31 70 31 67

melanie@campusformation.com



TRANSPORT

Mélinda

02 31 70 84 80

melinda@campusformation.com



AUTO-MOTO ÉCOLE

Justine

02 31 70 90 00

justine@campusformation.com

Relation commerciale



Fanny

fanny@campusformation.com

07 49 39 47 21