

# CALENDRIER DE FORMATION

## 2026

**Campus**  
FORMATION

CACES®

Transports

Prévention & Sécurité

Taxi-VTC

Auto-Moto école

02 31 70 90 00

[campusformation.com](http://campusformation.com)

21 Rue des Frères Lumière 14120 Mondeville



# SOMMAIRE

## TRANSPORTS

Permis BE.....	3
Permis C.....	3
Permis CE.....	3
FIMO Marchandises.....	3
FCO Marchandises .....	3

## LOGISTIQUE

**NOUVEAU**  
Cat.6

CACES® R489.....	4
CACES® R485.....	4

## MANUTENTION

CACES® R484.....	5
------------------	---

## BTP

CACES® R486.....	6
CACES® R482.....	6

## SECURITE

Habilitation Electrique .....	7
AIPR.....	8
Travail en hauteur /Port du harnais.....	9
SST.....	10
Mac SST.....	10
Echafaudage .....	11

## Autres formations

Auto-école .....	12
Moto-école .....	12
Taxi-école .....	12
Sécurité routière .....	12
Prévention .....	12

## TRANSPORTS



### Permis BE

- Du 04 au 07.05.26 **COMPLET**
- Du 26 au 29.05.26 **COMPLET**
- Du 09 au 12.06.26 **COMPLET**
- Du 29.06 au 02.07.26 **COMPLET**
- Du 13 au 17.07.26
- Du 20 au 23.07.26
- Du 28 au 31.07.26
- Du 07 au 10.09.26

### Permis C

- Du 20.04 au 04.05.26 **COMPLET**
- Du 15 au 26.06.26 **COMPLET**
- Du 29.06 au 10.07.26
- Du 28.07 au 10.08.26
- Du 07 au 18.09.26

### Permis CE

- Du 20.04 au 04.05.26 **COMPLET**
- Du 25.05 au 05.06.26 **COMPLET**
- Du 13 au 27.07.26
- Du 07 au 18.09.26

### FIMO Marchandises

- Du 01 au 26.06.26
- Du 10.08 au 04.09.26

### FCO Marchandises

- Du 18 au 22.05.26
- Du 15 au 19.06.26
- Du 06 au 10.07.26
- Du 31.08 au 04.09.26
- Du 21 au 25.09.26

### Titre professionnel de conducteur du transport routier de marchandises sur porteur

Ouverture sur demande à partir d'un groupe de 8 stagiaires

### Formation B96

Réservable en ligne – voir dates sur notre site Internet

# LOGISTIQUE R489 / R485

**CACES® R489**

**Chariots élévateurs à conducteur porté**

**Cat. 1A-1B-2B-3-4-5-6-7**

Sessions toutes les semaines



**NOUVEAU  
Cat.6 !**

**CACES® R485**

**Gerbeurs à conducteur accompagnant**

**Cat. 1-2**

Sessions régulières

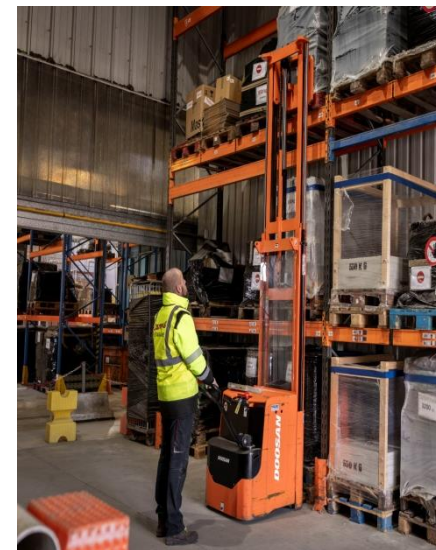

**Formation évaluative visant l'Autorisation de conduite**

Planification à la demande

# MANUTENTION R484



**CACES® R484**  
**Ponts roulants et portiques**  
**Cat. 1 (commande au sol)**

Sessions régulières

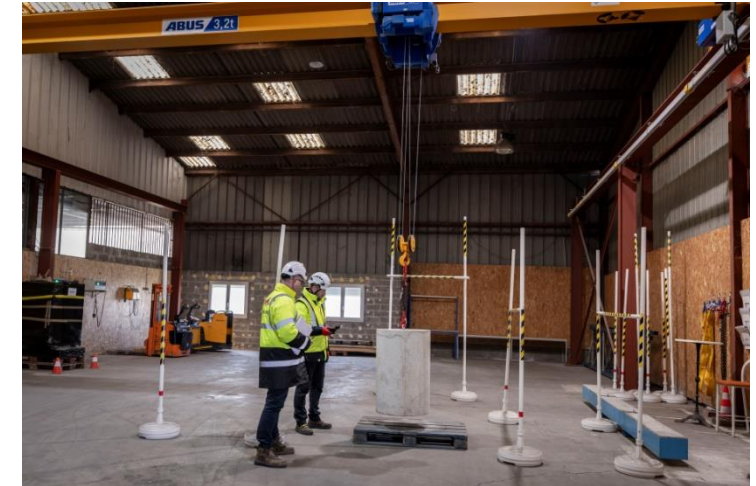

**Formation visant l'Autorisation de conduite**

Planification à la demande

# BTP

## R486 / R482

**CACES® R486 – Plates-formes élévatrices  
mobiles de personnel  
Cat. A-B-C**

Sessions toutes les semaines

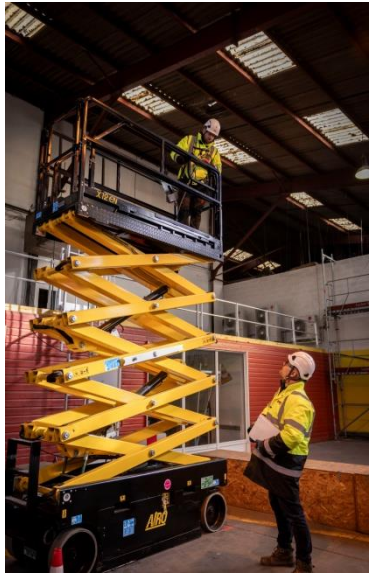

**CACES® R482 – Engins de chantier  
Cat. A-B1-C1-D-E-F-G**

Sessions toutes les semaines



**Formation visant l'Autorisation de conduite**

Planification à la demande

# SECURITE

## Habilitation Electrique

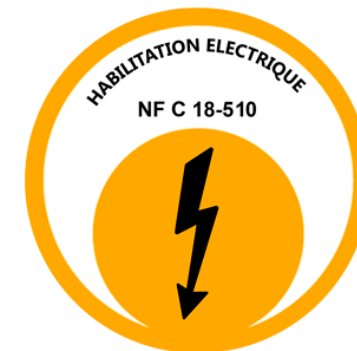

### H0/B0 - HF/BF 7h

- Le 22.04.2026
- Le 18.05.2026
- Le 15.06.2026
- Le 13.07.2026
- Le 14.09.2026
- Le 10.11.2026

### BS/BE Initial- 14h Recyclage – 10.5h

- Du 27 au 28.05.2026
- Du 24 au 25.06.2026
- Date à définir
- Du 9 au 10.09.2026
- Du 29 au 30.09.2026
- Du 26 au 27.10.2026
- Du 30.11 au 1<sup>er</sup>.12.2026

COMPLET

### Pack BT – 21h B1V-B2V-BR-BC

- Du 13 au 15.04.2026
- Du 04 au 06.05.2026
- Du 02 au 04.06.2026
- Du 29.06 au 01.07.2026
- Du 31.08 au 02.09.2026
- Du 21 au 23.09.2026
- Du 14 au 16.10.2026
- Du 16 au 18.11.2026
- Du 14 au 16.12.2026

COMPLET

COMPLET

### Pack BT + HT – 28h B1V-B2V-BR-BC H1V-H2V-HC

- Du 02 au 05.06.2026
- Du 16 au 19.11.2026

COMPLET

### Recyclage BT/HT – 10.5h

- Du 20 au 21.04.2026
- Du 11 au 12.05.2026
- Du 26 au 27.05.2026
- Du 8 au 09.06.2026
- Du 22 au 23.06.2026
- Du 6 au 07.07.2026
- Du 7 au 08.09.2026
- Du 24 au 25.09.2026
- Du 5 au 06.10.2026
- Du 19 au 20.10.2026
- Du 2 au 03.11.2026
- Du 23 au 24.11.2026
- Du 10 au 11.12.2026

# SECURITE

## Habilitation Electrique

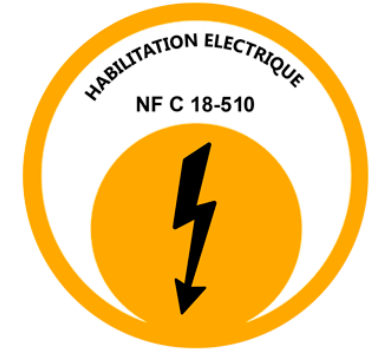

Photovoltaïque

HO/B0 - BP

**NOUVEAU**  
**BP**

- 15 et 16.06.2026
- Ouverture sur demande à partir d'un groupe de 4 stagiaires



# SECURITE AIPR

## Opérateur – 7h

- Le 07.04.2026
- Le 30.04.2026
- Le 15.05.2026
- Le 01.06.2026
- Le 19.06.2026
- Le 10.07.2026
- Le 04.09.2026
- Le 18.09.2026
- Le 12.10.2026
- Le 13.11.2026
- Le 04.12.2026

## Encadrant / Concepteur – 7h

- Le 13.04.2026
- Le 29.05.2026
- Le 03.07.2026
- Le 15.09.2026
- Le 28.09.2026
- Le 13.10.2026
- Le 09.11.2026
- Le 08.12.2026



## Travail en Hauteur / Port du Harnais

### Travail en hauteur /Port du Harnais – 7h

- Le 24.04.2026
- Le 18.05.2026
- Le 26.05.2026
- Le 05.06.2026 **COMPLET**
- Le 15.06.2026
- Le 03.07.2026
- Le 20.07.2026
- Le 31.07.2026
- Le 14.09.2026
- Le 02.10.2026
- Le 16.10.2026
- Le 16.11.2026
- Le 30.11.2026
- Le 18.12.2026
- Ouverture sur demande

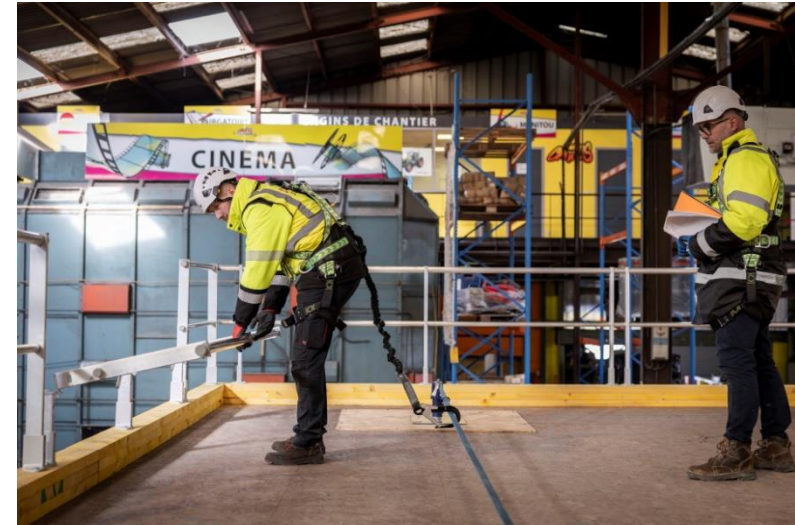

## Sauveteur Secouriste du Travail

### SST – 14h

- 28 et 29.04.2026
- 18 et 19.05.2026
- 08 et 09.06.2026
- 25 et 25.06.2026
- 06 et 07.07.2026
- 30 et 31.07.2026
- 10 et 11.09.2026
- 21 et 22.09.2026
- 15 et 16.10.2026
- 16 et 17.11.2026
- 10 et 11.12.2026

### MAC SST– 7h

- 27.04.2026 **COMPLET**
- 22.05.2026 **COMPLET**
- 12.06.2026
- 22.06.2026
- 03.07.2026
- 07.09.2026
- 25.09.2026
- 09.10.2026
- 19.10.2026
- 18.11.2026
- 30.11.2026
- 07.12.2026



# SECURITE

## Echafaudage

### R408 – Echafaudage de pied

- Les 08 et 09.06.2026
- Ouverture sur demande à partir d'un groupe de 3 personnes

### R457– Echafaudage roulant

- Le 22.05.2026 **COMPLET**
- Le 29.05.2026
- Ouverture sur demande



# Autres Formations

## Auto-école

- Code de la route
- Permis B
- Permis B – Conduite accompagnée
- Permis B – Conduite supervisée
- Permis B – Boîte automatique
- Passage de la boîte automatique vers la boîte manuelle
- Permis AM option quadricycle

## Moto-école

- Permis AM (ex BSR) \*
- Attestation 125 \*
- ETM ( code moto)
- Permis A1
- Permis A2
- Passerelle Gros cube (Permis A) \*

## Taxi-école Initial et recyclage

- Taxi
- VTC
- Formation continue\*
- Mobilité géographique
- Mobilité professionnelle  
(Taxi → VTC ou VTC → Taxi)

## Sécurité routière

- Stage de récupération de points \*
- Stage de sensibilisation à la sécurité routière

## Prévention / Sécurité

- Manipulation extincteur
- Gestes et postures
- R490
- Elingage
- Tracteur portuaire

\* : Formation réservable en ligne – voir dates sur notre site Internet



## Le + CAMPUS:

Ouverture de session possible  
pour un groupe  
en fonction de vos besoins

N'hésitez pas à nous contacter.

A bientôt !

## Contact formation



### CACES & PRÉVENTION

Mélanie

02 31 70 31 67

[melanie@campusformation.com](mailto:melanie@campusformation.com)



### TRANSPORT

Mélinda

02 31 70 84 80

[melinda@campusformation.com](mailto:melinda@campusformation.com)



### AUTO-MOTO ÉCOLE

Justine

02 31 70 90 00

[justine@campusformation.com](mailto:justine@campusformation.com)

## Relation commerciale



Fanny

[fanny@campusformation.com](mailto:fanny@campusformation.com)

07 49 39 47 21